



M/S BLUE HEAVEN

by Mavi Rota Yachting, Istanbul

M/S Blue Heaven

- ***Diseño de barco*** Diseño de yate de Atlas
- ***Diseño de los equipos*** Velena Mast
- ***Construcción*** Rota Azul en colaboración con Yachting (Estambul) y Kocatepe Boatyard.
- ***Diseño de interior*** Antre Architecture
- ***Clasificación*** "Y" Mach de barco en clase C+ de Rina

M/S BLUE HEAVEN

by Antre Rota Yachting

Visual Visita Blue Heaven



M/S BLUE HEAVEN

by Ann-Rita Yohann

Visual Visita Blue Heaven

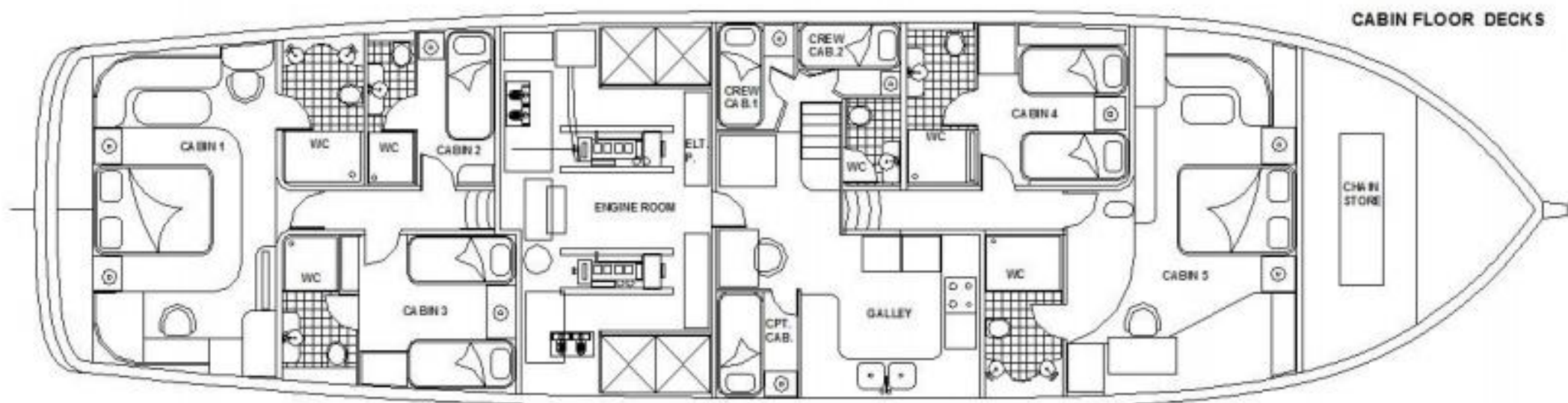
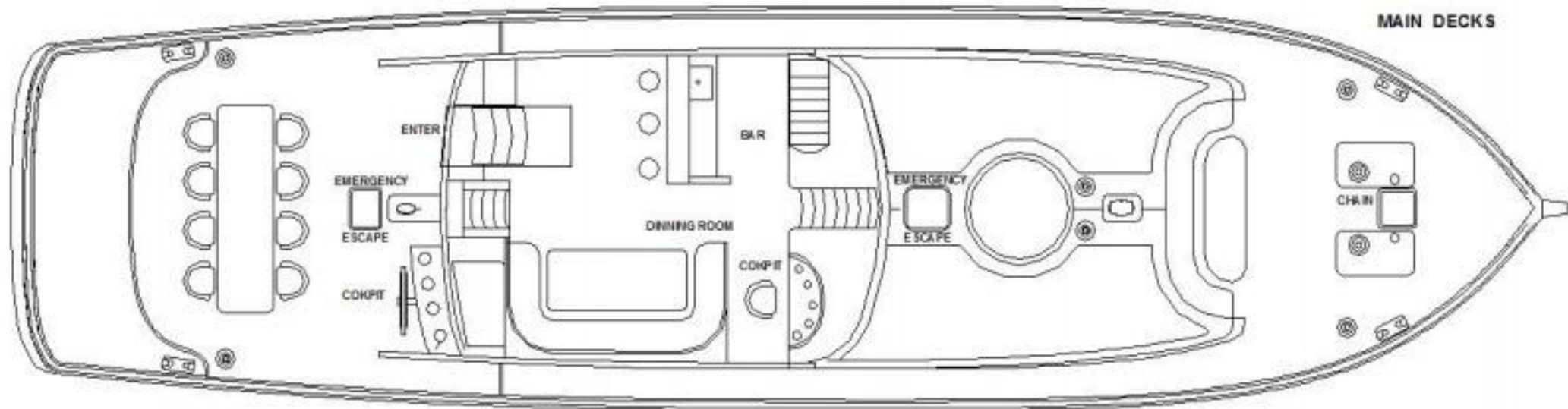

Anterior

Estancia

Para los poseedores

La cabina delantera de gran tamaño con jacuzzi.

La cabina trasera con la ducha y con baño de vapor

Cabina doble con 2 bañeras de hidromasaje

Una cabina con 1 bañera de hidromasaje

Para la tripulación

1 cabina para el capitán

2 cabinas de descanso para los personales

1 baño

M/S BLUE HEAVEN

by Ann-Rita Vichang

La Cabina Delantera De Gran Tamaño Con Jacuzzi

- Una cama de 1,80 x 2,00 m.
- 2 x LED lámpara de lectura
- Techo de la marca Barrisol que tiene la mapa de Piri Reis y la luz sobre la cama
- Minibar, Sisan
- Caja de seguridad electrónica, Hafele
- Manija de la puerta, Bisagra y cierre, Hafele
- LED las luces de baño y de las habitaciones, Lumimarine
- Sistema de sonido, Sony CDX-HR 70MW 4 x S2 VV con remote control
- Los altavoces de la habitación, Sony XSF 1736SE 2 x 200W
- Los altavoces de baño, Sony XS-MP1610W 2 x 40W
- Television, Sony KLD32EX401AEP 32" Bravia LCD TV con remote control
- Receptor de setélite, Next con remote control
- 2 peces espadas estatuas de bronce

W/S BLUE HEAVEN

by Ann-Rita Yohann

La Cabina Delantera De Gran Tamaño Con Jacuzzi

- La colcha y la almohada
- Sábana blanca
- 4 Almohadas con fundas blancas
- Relejante, Plumas de ganso
- El conjunto de cuero italiano, Orion Leather
- Teléfono
- Las luces alrededor de la cama
- Muebles de roble Americano
- Palisander pisos de madera maciza.
- Los techos de forro de tela
- Jacuzzi Aquasol Offset, 4 hidro-chorros de masaje, 3 chorros de masaje de espalda , almohada, la luz bajo el agua, sistema de desinfección, remote control, calentador
- Dos lavabos, Catalano
- Dos grifos de agua, Nobili Plus PL00118/1 de cromo

M/S BLUE HEAVEN

by Ann-Rita Yachting

La Cabina Delantera De Gran Tamaño Con Jacuzzi

- El inodoro integrado en el sistema automático que drena el agua, Aid Comby-Stil
- El piso y los paredes de mármol en el baño
- Ojo de buey de cromo
- Extintor de incendios de 2 kg,
- Persiana plegable
- Cabacero de cama cubierto con cuero italiano Orion leather
- Las barreras de cama cubiertas con cuero italiano Orion leather
- Sistema de aire acondicionado central, Marincold, pasa por debajo de la cama y sale de las paredes laterales.
- Cuando se abre el armario, se abren las luces del
- La jabonera, la caja para los cepillos de dientes, el cepillo de baño, la basura, los colgadores de toallas, Intema
- La toalla y la albornoz, Eke textile
- Secador de pelo
- Detector de humo

W/S BLUE HEAVEN

by Ann-Rita Yohann

La Doble Cabina Trasera Doble Con Las Bañeras de Hidromasaje

- 2,00 x 2,00 Mt. baño
- 2 x LED lámpara de lectura
- Techo de la marca Barrisol que tiene la mapa de Piri Reis y la luz sobre la cama
- Minibar, Sisan
- Caja de seguridad electrónica, Hafele
- Manija de la puerta, Bisagra y Cierre, Hafele
- LED las luces de baño y de las habitaciones, Lumimarine
- Sistema de sonido, Sony CDX-HR 70MW 4 x S2 VV con remote control
- Los altavoces de la habitación, Sony XSF 1736SE 2 x 200W
- Los altavoces de baño, Sony XS-MP1610W 2 x 40W
- Television, Sony KLD32EX401AEP 32 Bravia LCD TV con remote control
- Receptor de setélite, Next con remote control
- 2 peces espadas estatuas de bronce

W/S BLUE HEAVEN

by Ann-Rita Yochim

La Doble Cabina Trasera Doble Con Las Bañeras de Hidromasaje

- Asientos de cuero italiano, Orion Leather
- Sábana blanca
- 4 Almohadas con fundas blancas
- Relejante, Plumas de ganso
- El conjunto de cuero italiano, Orion Leather
- Teléfono
- Las luces alrededor de la cama
- Muebles de roble Americano
- Palisander pisos de madera maciza.
- Los techos de forro de tela
- Conjunto de baño de Kratos, Artemis, baño de vapor, ducha de lluvia, chorro de masaje, cascada de teca asiento, radio, panel de control táctil
- Dos lavabos, Catalano
- Dos grifos de agua, Nobili Plus PL00118/1 de cromo

La Doble Cabina Trasera Doble Con Las Bañeras de Hidromasaje

- El inodoro integrado en el sistema automático que drena el agua, Aid Comby-Stil
- El piso y los paredes de mármol en el baño
- Ojo de buey de cromo
- Extintor de incendios de 2 kg,
- Persiana plegable
- Cabacero de cama cubierto con cuero italiano Orion leather
- Las barreras de cama cubiertas con cuero italiano Orion leather
- Sistema de aire acondicionado central, Marincold, pasa por debajo de la cama y sale de las paredes laterales.
- Cuando se abre el armario, se abren las luces del
- La jabonera, la caja para los cepillos de dientes, el cepillo de baño, la basura, los colgadores de toallas, Intema
- La toalla y la albornoz, Eke textile
- Secador de pelo
- Detector de humo

W/S BLUE HEAVEN

by Ann-Rita Yohann

La Doble Cabina Delantera Con Las Bañeras De Hidromasaje

- Cama de 2 x 0,90 x 2,00 m.
- 2 x LED lámpara de lectura
- Minibar, Sisan
- Caja de seguridad electrónica, Hafele
- Manija de la puerta, Bisagra y cierre, Hafele
- LED las luces de baño y de las habitaciones, Lumimarine
- Sistema de sonido, Sony CDX-HR 70MW 4 x 52 VV con remote control
- Los altavoces de la habitación, Sony XSF 1736SE 2 x 200W
- Los altavoces de baño, Sony XS-MP1610W 2 x 40W
- Television, Sony KLD32EX401AEP 32 Bravia LCD TV con remote control
- Receptor de setélite, Next con remote control
- La colcha y la almohada
- Sábana blanca
- 4 Almohadas con fundas blancas

W/S BLUE HEAVEN

by Jann-Rega Yachting

La Doble Cabina Delantera Con Las Bañeras De Hidromasaje

- Relejante, Plumas de ganso
- Teléfono
- Las luces alrededor de la cama
- Muebles de roble Americano
- Palisander pisos de madera maciza.
- Los techos de forro de tela
- Panel de ducha de 2,20 m. Tamaño de Pharo, Hans Grohe y soporte mural, teleducha y 6 conjuntos de ducha para el cuerpo
- Lavabo, Catalano
- Los grifos de agua, Nobili Plus PL00118/1 de cromo
- El inodoro integrado en el sistema automático que drena el agua, Aid Comby-Stil
- El piso y los paredes de mármol en baño
- Ojo de buey de cromo

W/S BLUE HEAVEN

by Ann-Rita Yohann

La Doble Cabina Delantera Con Las Bañeras De Hidromasaje

- Extintor de incendios de 2 kg,
- Persiana plegable
- Cabacero de cama cubierto con cuero italiano Orion leather
- Las barreras de cama cubiertas con cuero italiano Orion leather
- Sistema de aire acondicionado central, Marincold, pasa por debajo de la cama y sale de las paredes laterales.
- Cuando se abre el armario, se abren las luces del
- La jabonera, la caja para los cepillos de dientes, el cepillo de baño, la basura, los colgadores de toallas, Intema
- La toalla y la albornoz, Eke textile
- Secador de pelo
- Detector de incendios

M/S BLUE HEAVEN

by Ann-Rita Yohann

La Doble Cabina Trasera Doble Con Las Bañeras de Hidromasaje

- Cama Mt 2 x 0,90 x 2,00
- 2 x LED lámpara de lectura
- Minibar, Sisan
- Caja de seguridad electrónica, Hafele
- Manija de la puerta, Bisagra y cierre, Hafele
- LED las luces de baño y de las habitaciones , Lumimarine
- Sistema de sonido, Sony CDX-HR 70MW 4 x 52 W con remote control
- Los altavoces de la habitación, Sony XSF 1736SE 2 x 200W
- Los altavoces de baño, Sony XS-MP1610W 2 x 40W
- Television, Sony KLD19EX200BAEP 32” Bravia LCD TV con remote control
- Receptor de setélite, Next con remote control
- La colcha y la almohada
- Sábana blanca
- 4 Almohadas con fundas blancas

W/S BLUE HEAVEN

by Jany-Rita Yachon

La Doble Cabina Trasera Doble Con Las Bañeras de Hidromasaje

- Relejante, Plumas de ganso
- Teléfono
- Las luces alrededor de la cama
- Muebles de roble americano
- Palisander pisos de madera maciza.
- Los techos de forro de tela
- Pharo panel de ducha con 2,20 m. de tamaño, Hans Grohe y soporte mural, teleducha y 6 conjuntos de ducha para el cuerpo
- Lavabo, Catalano
- Los Grifos de agua, Nobili Plus PL00118/1 de cromo
- El inodoro integrado en el sistema automático que drena el agua
- El piso y los paredes de mármol en baño
- Ojo de buey de cromo

W/S BLUE HEAVEN

by Ann-Rita Yohann

La Doble Cabina Trasera Doble Con Las Bañeras de Hidromasaje

- Relejante, Plumas de ganso
- Teléfono
- Las luces alrededor de la cama
- Muebles de roble americano
- Palisander pisos de madera maciza.
- Los techos de forro de tela
- Pharo panel de ducha con 2,20 m. de tamaño, Hans Grohe y soporte mural, teleducha y 6 conjuntos de ducha para el cuerpo
- Lavabo, Catalano
- Los Grifos de agua, Nobili Plus PL00118/1 de cromo
- El inodoro integrado en el sistema automático que drena el agua
- El piso y los paredes de mármol en baño
- Ojo de buey de cromo

W/S BLUE HEAVEN

by Ann-Rita Yohann

Partie Arrière De La Cabine Jumelle Avec Baignoire à Massage

- La doble cabina trasera con las bañeras de hidromasaje
- Cama de 0,80 x 2,00 m.
- LED la lámpara de lectura
- Minibar, Sisan
- Manija de la puerta, Bisagra y cierre, Hafele
- LED las luces de baño y de las habitaciones , Lumimarine
- Sistema de sonido, Sony CDX-HR 70MW 4 x 52 W con remote control
- Los altavoces de la habitación, Sony XSF 1736SE 2 x 200W
- Los altavoces de baño, Sony XS-MP1610W 2 x 40W
- Television, Sony KLD19EX200BAEP 19 Bravia LCD TV con remote control
- Receptor de setélite, Next con remote control
- La colcha y la almohada
- Sábana blanca
- 2 Almohadas con fundas blancas

W/S BLUE HEAVEN

by Jann-Patrick Schöningh

Partie Arrière De La Cabine Jumelle Avec Baignoire à Massage

- Relejante, Plumas de ganso
- Teléfono
- Muebles de roble americano
- Palisander pisos de madera maciza.
- Los techos de forro de tela
- Panel de ducha Pharo de 2,20 m. tamaño, soporte mural, teleducha y 6 conjuntos de ducha para el cuerpo
- Lavabo, Catalano
- Los grifos de agua, Nobili Plus PL00118/1 de cromo
- El inodoro integrado en el sistema automático que drena el agua, Alci Comby-Stil
- El piso y los paredes de mármol en baño
- Ojo de buey de cromo

M/S BLUE HEAVEN

by Ann-Rita Yohann

Partie Arrière De La Cabine Jumelle Avec Baignoire à Massage

- Extintor de incendios de 2 kg,
- Persiana plegable
- Cabacero de cama cubierto con cuero italiano Orion leather
- Las barreras de cama cubiertas con cuero italiano Orion leather
- Sistema de aire acondicionado central, Marincold, pasa por debajo de la cama y sale de las paredes laterales.
- Cuando se abre el armario, se abren las luces de el
- La jabonera, la caja para los cepillos de dientes, el cepillo de baño, la basura, los colgadores de toallas, Intema
- La toalla y la albornoz, Eke textile
- Secador de pelo

M/S BLUE HEAVEN

by Ann-Rita Johansson

Capitanes De Cabina Simple Y Cabina Con Literas 2 x Tripulación

- 0,80 x 2,00 Mt. cama
- Led luces de la habitación, Lumimarine
- Sipo Muebles de madera
- Armario
- Aire acondicionado
- Inodoro automático ápice bomba macerado sistema interno completo, Alci Comby-Stil
- Lavabo
- Cuenca del grifo con ducha
- Detector de humo

M/S BLUE HEAVEN

by Ann-Rita Yohann

Área De Descanso De La Tripulación

- 19"LCD TV con control remoto
- Receptor de satélite, con mando a distancia Siguiete
- Mesa para 3 personas
- Lavadora, Fagor
- Secadora, Fagor
- Refrigerador, Marincold
- Led luces de la habitación, Lumimarine
- Sipo muebles de madera
- Detector de humo

M/S BLUE HEAVEN

by Ann-Rita Johnson

Interior

Las Ventajas De Las Habitaciones

HD,TV Lcd,Dvd, Cd, Mp3, Radio, Sony

Receptor de setélite, Next

Conexión para Ipod

Teléfono

El minibar, Isisan

Wi-fi y Conexión Ethernet para Internet

A/C Calentador, Marincold

Secador de pelo

M/S BLUE HEAVEN

by Ann-Rita Johnson

Interior

Las ventajas de los salones

Full Hd Lcd TV, Sony

Jugador de Blue ray, Cd, Dvd, Radio, Radio, Mp3, Sony

Receptor de setélite, Next

Hi-Fi Sistema de Sonido, Sony

Teléfono

Bar con la máquina de hielo, Fagor, cromo industrial

Wi-fi y Conexión Ethernet para Internet

A/C Calentador, Marincold

Computadora portátil

M/S BLUE HEAVEN

by Ann-Rita Yohann

La Sala

- Television , Sony KLDEX500AEP 40” Bravia LCD TV con remote control
- Sistema de entretenimiento, Sony, Sistema HT con jugador BDVZ7.CE2 2.1 BD
- Receptor de setélite, Next con remote control
- Teléfono
- LED luces de la habitación, lumimarine
- Muebles de roble americano
- Pisos de madera maciza de Palisandes.
- Los techos de forro de tela
- Persiana plegable
- Conjunto de cuero italiano
- Mesa de comedor para ocho personas con 3 piezas asientos de cuero
- Bar con la máquina de hielo, el refrigerador y el fregadero, Fagor. En los bordes de Bar se utilizan el cromo industrial y el ónice mármol y en su interior tiene las lámparas
- El panel de control de alarma.

La Sala

- Detector de humo
- Vajilla para 24 persona, Porland, porcelana
- Vidrio y porcelana decorados para las bebidas
- Araña en la parte superior de la tabla
- Mapa del gabinete
- Aire acondicionado, Marincold

M/S BLUE HEAVEN

by Ann-Rita Victoria

Interior Capitanes Panel de control

- Navegación controla la luz, División de Recursos Humanos
- Control remoto del proyector, ITT
- Controles de la bomba de achique, la Regla
- 22,5 kVA del panel de control, Onan
- Generador de 40 kVA del panel de control, Onan
- Simrad NX45 Navstation Panel
- Sea Tel C.24 TV vía satélite panel de control de la antena
- Joystick de control
- Radio VHF, Simrad
- Indicadores del motor
- los indicadores del tanque
- Los indicadores de error de navegación de luz
- Piloto automático y la unidad de control del timón de votos, Simrad
- Morse palanca, ZF, Mini Comando MC2000
- Control del limpiador de parabrisas

Cubierta de popa Capitanes Panel de control

- Morse palanca, ZF, Mini Comando MC2000
- Joystick de control
- Propulsor de proa de control
- Indicadores del motor
- Radio VHF, Simrad
- CD, Mp3, Radio, Sony, CDX HR70MW-4 X 52 W
- Simrad NX40 Panel Navstation
- Control remoto del proyector, ITT
- Los indicadores de error de navegación de luz
- Viento del sistema, Simrad
- Unidad de control del piloto automático
- Unidad Realimentación

W/S BLUE HEAVEN

by Ann-Rita Johnson

Interior

Cocina

2 x refrigeradores, Fagor, de tipo industrial cromo

Congelador, Fagor, de tipo industrial cromo

4 hornillas a gas con horno, Fagor, industr

Parrilla eléctrica de la Plata, Fagor, de tipo industrial cromo

Microondas, Kenwood

aire de ventilación

A / C, calefacción, Marincold

Lavadora, Fagor, de tipo industrial

Secadora, Fagor, de tipo industrial

Industrial Chrome armarios y bancos

M/S BLUE HEAVEN

by Ann-Rita Yohann

Exterior

Cubierta De Popa

Cena de mesa con sillas de teca para 10 persona

Cojín Salón para 8 personas

CD, Mp3, Radio, Sony, CD XHR70MW-4 X 52 W

Altavoces, Sony, XS-L100P5M 800W

Amplificador Sony XM-604M de 4 x 110 W

La Cubierta De Proa

Hamacas para 8 personas

Jacuzzi, Albatros

Salón de la tabla para 8 personas

Altavoces, Sony, XS-MP1620W 160W

Costado

20 Underwater Lights, G-Led

M/S BLUE HEAVEN

by Ann-Rita Yohann

Salle Des Machines

- La sala de máquinas.
- Máquinas, 2 x 390 HP C12 DITA 1800 RPM, Caterpillar
- El promedio de juego de herramientas (ZF360), Proporción: 2,917:1, ZF
- Generador, 1 x 22,5 - 1 x 40 kVA., Onan
- Los tanques de combustible, 9000 U., 4 x 2250 L de acero
- Desalinizador, 220 L./Saat., Selmar, Pacific series 220/CS, 380 Voltio
- A/C Calentador, 3 Copmresores de 165000 Btu, Marincold, 380 Voltio
- Residuos purificador de agua, Blue Sea, 3500 L/Día, Selmar, 380 Voltio
- Las bombas, Gianneshi, droecojet 380 V- 45L/minuto. L.20; 24 V- 45L/minuto. L.20
La bomba de evacuación contra incendio de 3 x CP40L, B, 380 V 180L/minuto.
Aceite y el líquido ACB 61 C 24 V - 20L/minuto.
La bomba negra de agua ECO MV 44 380 V-48L/minuto
- La caldera, Gianneshi, 380 V / 150 L.
- Fuelle, Gianneshi, entada de EEL/R 315/2 380V - 74M3/minuto , salida de 37M3/minuto

Salle Des Machines

- El amortiguador de fuego, , Gianneshi, de pistón de accionamiento de 300x300x110mm
- Transformador, Victron, Phoneix 24V / 5000 Watt
- Cargador de batería ,Victron, 2 x Skylla 24V/ 100 Amp
 - 1 x Centaur redresor 24V / 60 amp
 - 1 x Centaur redresor 24V / 30 amp
- El aislamiento de herramienta de batería, Las baterías de Victron Argo 160 A 3
- DC-DC Colector, Victron Orion 24V / 12V - 20 Amp
- La batería (Sevicio), Victron, 12 Baterías de ciclo profundo de gel, 12V/200Ah
- La batería (Máquina), Victron, Baterías de ciclo profundo de 2 x AGM, 12V/200Ah
- La batería (Genr. Set), Victron, Baterías de ciclo profundo de 2 x AGM, 12V/120Ah
- La batería (Emergencia), Victron, 2 Baterías de ciclo profundo de gel, 12V/200Ah
- A/C Panel, Merlin Gerin
- D/C Panel, Merlin Gerin

Salle Des Machines

- Sistema de dirección (timón) electrohidráulico, Veri, DDS110 24 V
- Regulador de potencia, Electrónica la UNPA, 380 V
- El silencioso de escape de cromo, Producción especial

M/S BLUE HEAVEN

by Ann-Rita Johnson

Dimensiones E Información Técnica

- *Longitud Total* 30,00 M
- *Ancho* 7,20 Mt.
- *Sadimiento* 2,60 Mt.
- *Volume de cilindro* 143 de arqueo bruto
- *Las Máquinas* 2 x 390 HP CI 2 DITA 1800 RPM, Caterpillar
- *Juego de herramientas* El promedio (ZF360) velocidad: 2,917:1, ZF
- *Tornillo* Con cuatro alas, material: NiBrAl, KCA
- *La maxima celeridad* 15 millas náuticas
- *La celeridad de desplazamiento* 13 millas náuticas
- *Generadores* 1 x 22,5 - 1 x 40 kVA., Onan
- *La capacidad de combustible* 9000 LI., 4 x 2250 LI. Acero
- *La capacidad de agua* 4000 L., Polietileno

W/S BLUE HEAVEN

by Ann-Rita Yohann

Dimensiones E Información Técnica

- *Agua negro y gris* 4000 L., Polietileno
- *Desalinizador* 220 L/Hora, Selmar
- *A/C Calentador* 3 Compresores de 165000 Btu, ,
- *Bow Thruster* Marincold
- *Hélice de proa* 50 HP, Denpar
- *La cadena* La hidráulica ,los datos, la unidad hidráulica 2x16 mm
- *Ancla* 2 x 200 m., 16 Mm.
- *Tratamiento de aguas residuales.* Blue Sea, 3500 L/Día, Selmar,
- *La bomba, el fuelle y la caldera* Gianneshi
- *Sistema de eléctrico* Victron
- *A/C Panel* Merlin Gerin
- *D/C Panel* Merlin Gerin

Dimensiones E Información Técnica

- *El aislamiento acústico y térmico* Tapa, Nifaf de plomo, Caucho y Mineral
- *Materiales de construcción* Lana
- *Revestimiento Epóxico.* Laminado de 4 capas de Akaju
- *Mástil* 2 capas, West System
- Aluminio, 1 x 24 Ml. I x 34 Mt., Vclcna 18 x LED lámpara de polo, la araña
- *Total Área de vela* 655 M2 Contender
- *Furling* 2 Bamar de eléctrica 1 x M£|2.02, 1 X MEJ1-02
- *Equipo de manipulación* Harken, Antal
- *Grúas* Harken, 2 x 980.2 STEC, 2 x 60.2 STEC
- *Pintura* All Craft, AWIGR P
- *La cubierta* Teca de Birmania
- *Cuerda* Kaya Rope

Electrónica y Equipos De Navegación

Simrad

12 "Navstation

8,4 "Navstation

Antena GPS activa

18 "- 2 Kw. Cúpula de radar

24 "- 4 Cúpula de radar Kw

AP 28 del piloto automático

AP 24 del piloto automático

Compás fluxgate

Rudder Feedback

viento del Sistema

Mostrar viento

2 x VHF Radio W / Clase D-

Búsqueda y Rescate del transpondedor

EPIRB

AIS

Seatel

C 24 SAT TV Antena W/27 "Domo

W/S BLUE HEAVEN

by Ann-Rita Johnson

Equipos Para Deportes Náuticos y Para El Ocio

- Joker barco de 4,8 m. de la marca Evindura con su motor extraíble de 75 hP
- Equipos de buceo y de Esnórquel
- Compresor de buceo, Nardi, Atlantic P100
- Equipo de pesca
- Wakeboard
- El esquí acuático
- La canoa

M/S BLUE HEAVEN

by Ann-Rita Johansson

Equipo de seguridad

- Sistema de extinción automática de incendios en la sala de máquinas
- Detectores de humo y calor en todas las habitaciones, en la sala y en la cocina.
- Extintores de incendios en todas las habitaciones, la sala y la cocina.
- Manta anti-incendio en la cocina.
- Chalecos salvavidas
- Los aros salvavidas con luz y la presión
- Balsa salvavidas cubierta de metal para 12 personas
- EPIRB
- 12 Prendas impermeables
- 4 Cuerdas de la vida
- Boat de 4,80 m. con motor extraíble
- AIS

M/S BLUE HEAVEN

by Ann-Rita Yachting

Apéndice

Nach Marken haben in den jeweiligen Bereichen eingesetzt

- Tanto Masters cabina con Jacuzzi *Jacuzzi*
- Cabina de popa Masters con baño de vapor con ducha de lluvia *Kratos*
- Cubierta Jacuzzi *Albatross*
- Cocina (Chrome Tipo Industrial) *Fagor*
- Eléctrico Baños *Alci*
- Cabinas dobles duchas de masaje *Hans Grohe*
- LCD TV *Sony*
- Sonido interno y externo del sistema *Sony*

M/S BLUE HEAVEN

by Ann-Rita Johnson

Mavi Rota Yatçılık ve San. Ltd. Şti.

Mavi Rota Yatçılık ve San. Ltd. Şti.

Halaskargazi Cad. No: 263/1 D:4

34380 Sisli

Istanbul

Turkey

Tel: +90 212 231 50 05

Fax: +90 212 230 81 15

E-mail: info@mavirota.com.tr

www.mavirota.com.tr

M/S BLUE HEAVEN

by Mavi Rota Yatçılık